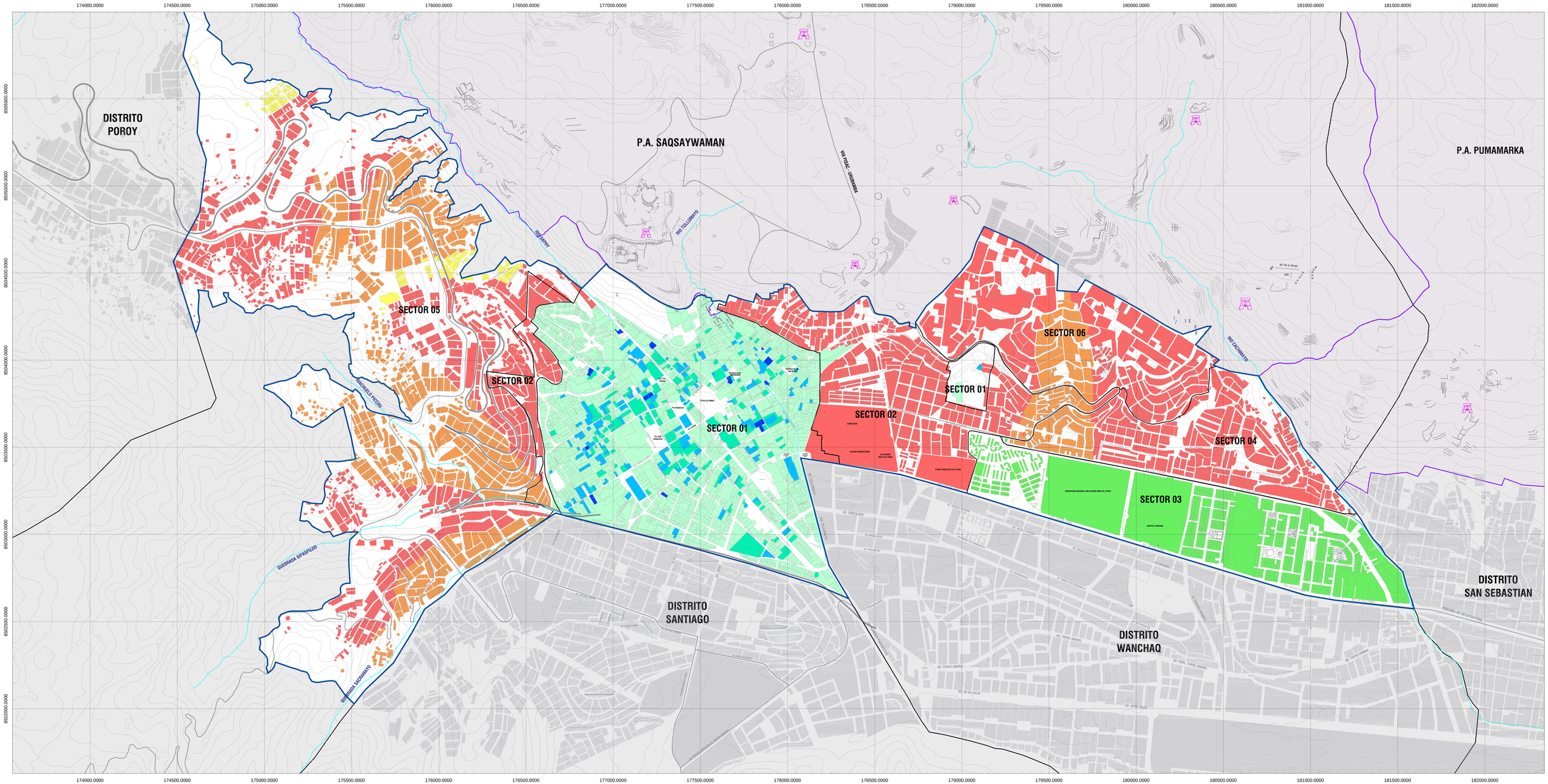

FOTO TOMADA EN ALTO LOS INCAS, MUESTRA UNA CONSTRUCCION DEFINITIVAL SOBRE ADEFATIAD SOBRE LA MARGEN DE LA QUEBRADA SAYWAYCO, ZONA CON MUY ALTA VULNERABILIDAD Y CON PELIGRO A DESLIZAMIENTO

FOTO TOMADA EN LA ZONA DE APV. LA RUSTA, SE OBSERVA EL RELLENO CON DESMONTE EN LA QUEBRADA LO CUAL AUMENTA EL NIVEL DE VULNERABILIDAD EN LOS HABITANTES ALEDAÑOS.

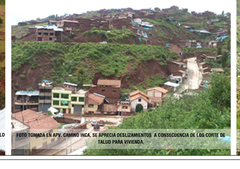

FOTO TOMADA EN APV. CAMINO INCA, SE APRECIA DESLIZAMIENTOS A CONSECUENCIA DE LOS CORTE DE TALUD PARA VIVIENDA.

FOTO TOMADA EN LA APV. CHINCHERO, SE REALIZADON TRABAJOS DE PROTECCION CONTRA DESLIZAMIENTO.

VULNERABILIDAD AMBIENTAL DEL DISTRITO DE CUSCO POR PELIGRO DE REMOCION EN MASA

LEYENDA

VULNERABILIDAD AMBIENTAL
- VULNERABILIDAD MUY ALTA
- VULNERABILIDAD ALTA
- VULNERABILIDAD MEDIA
- VULNERABILIDAD BAJA

EVALUCION INMUEBLES QUE REQUIERAN INTERVENCION PRIORITARIA EN CENTRO HISTORICO DEL CUSCO SEGUN PLAN MAESTRO EN ACTUALIZACION
- BUEN ESTADO DE CONSERVACION
- REGULAR ESTADO DE CONSERVACION
- MAL ESTADO DE CONSERVACION
- ESTADO RUINOSO

- ESPACIO CIRCUNDANTE AL AREA URBANA DEL DISTRITO DEL CUSCO
- MANZANA BASE
- LIMITES DE SECTORIZACION
- LIMITE DISTRITAL
- LIMITE DEL AREA URBANA DISTRITAL
- LIMITE PARQUE ARQUEOLOGICO DE SAQSAYWAMAN
- VIAS DEPARTAMENTALES Y VECINALES
- LINEA FERREA
- HIDROLOGIA
- CURVAS DE NIVEL

DEPARTAMENTO DEL CUSCO

ESCALA GRAFICA

SISTEMA CARTOGRAFICO

SISTEMA DE COORDENADAS: WGS 1984 UTM ZONA 19 S
PROYECCION: TRANSVERSAL DE MERCATOR
DATUM: WGS 1984 - 19 S
FALSO ESTE: 287-000.000
FALSO NORTE: 10-000.000.00
MERIDIANO CENTRAL: -00.0000
FACTOR DE ESCALA: 0.9996
LATITUD DE ORIGEN: 0.0000
UNIDADES: METROS

GOBIERNO MUNICIPAL DEL CUSCO

SUBGERENCIA DE ORDENAMIENTO TERRITORIAL PROVINCIAL

NOMBRE DEL PLAN: **PLAN URBANO DEL DISTRITO DE CUSCO 2016-2021**

ETAPA: **DIAGNOSTICO**

PLANO: **VULNERABILIDAD AMBIENTAL ANTE PELIGROS POR REMOCION EN MASA**

CODIGO DE PLANO: **PD-23**

ELABORADO POR:
EQUIPO TECNICO PARA LA ACTUALIZACION DEL PLAN URBANO DEL DISTRITO DE CUSCO
GERENCIA DE DESARROLLO URBANO Y RURAL - SUBGERENCIA DE ORDENAMIENTO TERRITORIAL PROVINCIAL
GERENCIA DE DESARROLLO URBANO Y RURAL

ESCALA	FECHA	ESTADO
1/7500	MARZO DEL 2016	